

Harry Setya Nugraha, S.H., M.H

Lahir di Bangko, 22 April 1993

Pendidikan:

S1 FH Universitas Islam Indonesia
S2 FH Universitas Islam Indonesia

Motto Hidup:

Menjadi benar itu tidak mudah,
tetapi harus!



Riwayat Pekerjaan:

- ✓ Peneliti Pusat Studi Hukum Konstitusi Fakultas Hukum UII
- ✓ Tenaga Ahli Komisi B DPRD DIY
- ✓ Tenaga Ahli Biro Hukum Setda. Prov.Jambi
- ✓ Dosen Fakultas Hukum Univ. Jambi
- ✓ Dosen Fakultas Hukum Univ. Mulawarman

HP/WA: 085377717330

Media Sosial: harrysetyanugraha

AKTIVITAS PEMBELAJARAN



Jadwal Pembelajaran

- ✓ Dimulai tanggal 8 Agustus s.d akhir November 2022
- ✓ 15 Pertemuan (termasuk UTS)
- ✓ Perkuliahan dilakukan diluar jaringan "Luring"



Evaluasi Pembelajaran

- ✓ UTS 40%
- ✓ UAS 50%
- ✓ Afektif 10% (kehadiran dan partisipasi dikelas)

KONTRAK KULIAH DARING

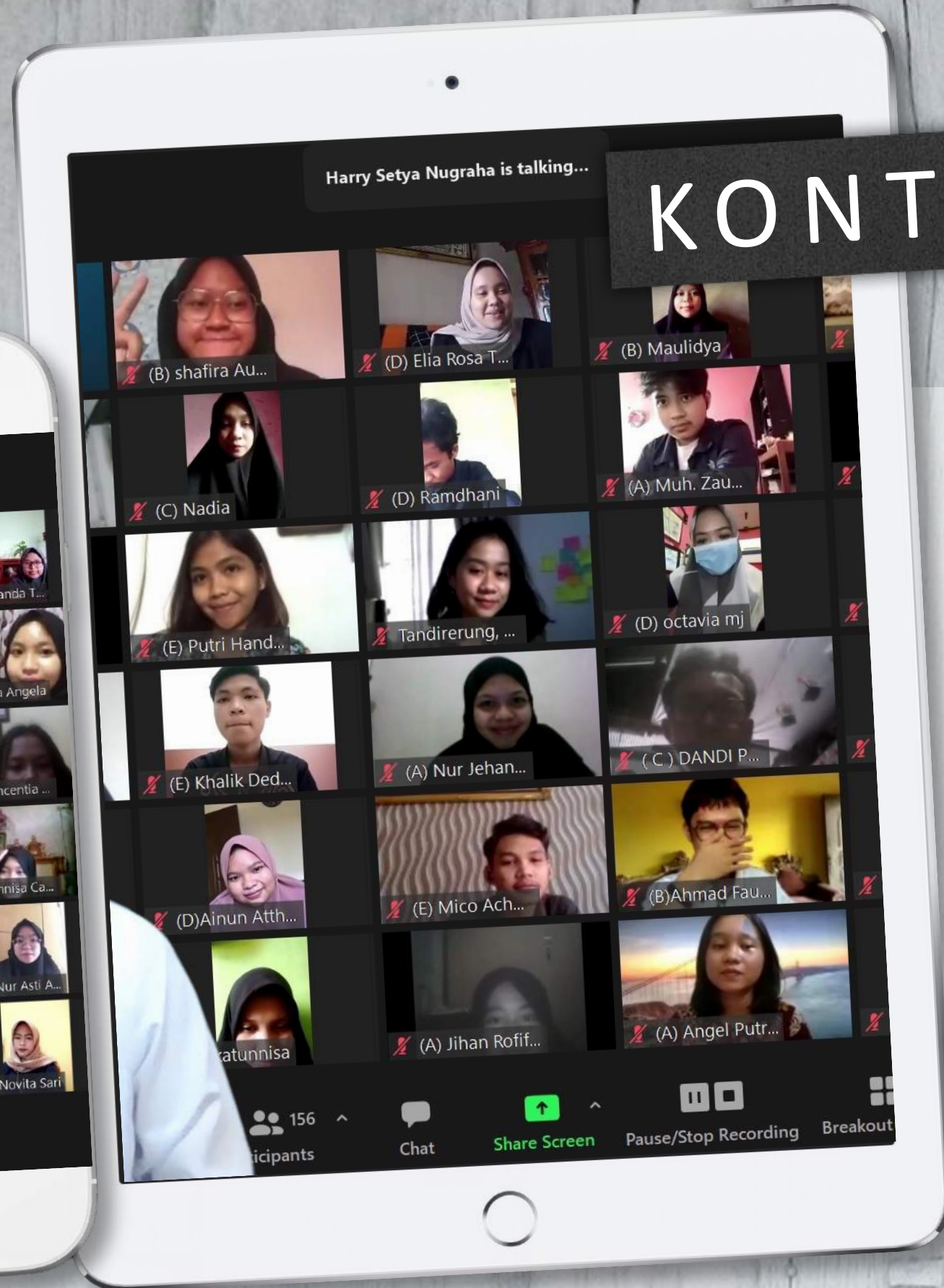
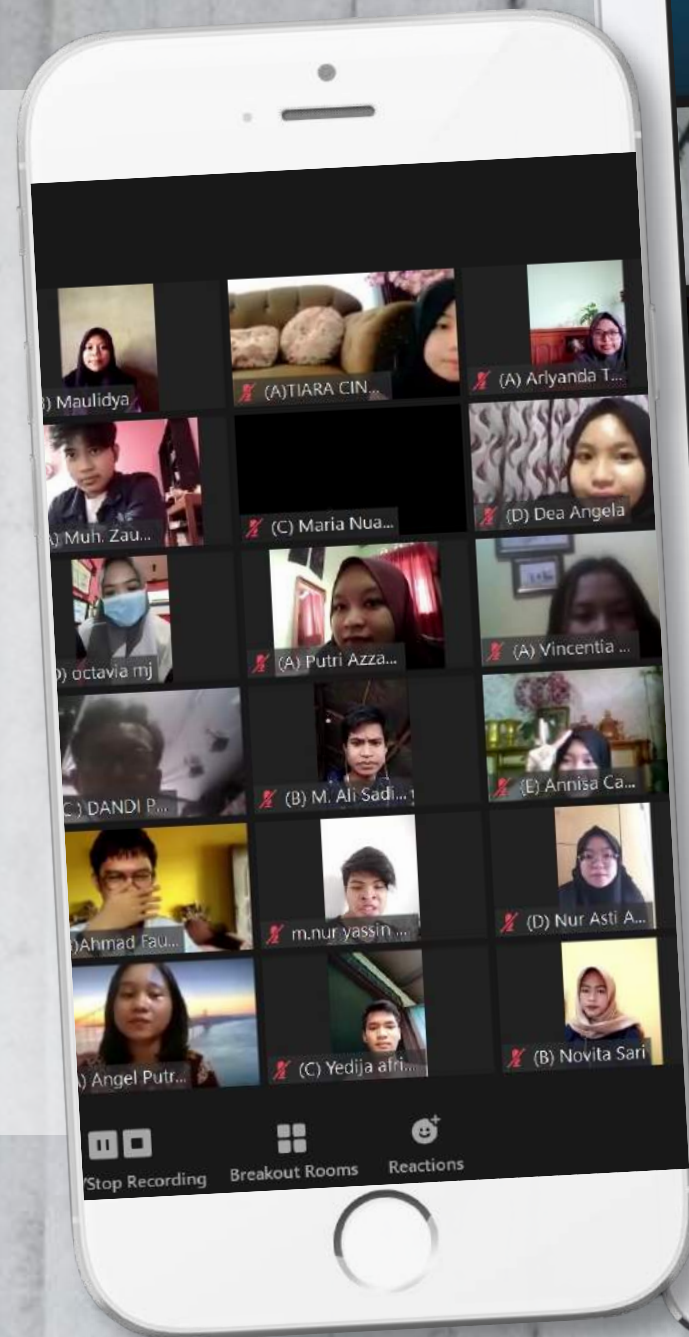

- Perkuliahan dilakukan melalui aplikasi Mols dan/atau Zoom.
- Mahasiswa wajib mengisi presensi kehadiran pada aplikasi Mols sebelum masuk pada aplikasi Zoom. (Durasi presensi pada aplikasi Mols hanya 15 menit)
- Selama kuliah berlangsung, video zoom wajib dalam posisi aktif.
- Diwajibkan menggunakan pakaian sebagaimana perkuliahan seperti biasanya.

KONTRAK KULIAH LURING

- Upayakan menjaga proses.
- Dalam proses belajar mengajar, aturan berperilaku mengacu pada ketentuan pedoman berperilaku di Lingkungan Universitas. Pada prinsipnya perilaku dalam kehidupan kampus berdasarkan prinsip persamaan, penghormatan dan saling menghargai.
- Penggunaan media/ alat komunikasi (Mobile Phone, Tab) apapun dilarang selama perkuliahan
- Tindakan yang berkaitan dengan kecurangan atau pelanggaran akademik, seperti plagiarisme, mencontek, mengambil karya ilmiah orang lain yang diakui sebagai karya ilmiah sendiri adalah di larang dan karenanya dikenakan sanksi.

KONTRAK KULIAH LURING

- Toleransi keterlambatan “15 menit”. (Start Pukul 10.30)
- Wajib mengisi presensi dan tidak dibenarkan menitipkan/dititipkan absen.
- Aktivitas mahasiswa menjadi pertimbangan dalam penilaian akhir (masuk dalam komponen penambahan afektif).
- Kehadiran minimal 75% dari total pertemuan.
- Membawa laptop setiap kali perkuliahan.

Rencana Pembelajaran Semester



THANK YOU!

Do You Have Any Questions?

